

STANDAR PELAYANAN
tentang
PENERIMAAN ANGGOTA POLRI T.A. 2020

I. PENDAHULUAN

1. Umum

- a. reformasi birokrasi di tubuh Polri sangat diperlukan tidak saja dalam rangka mewujudkan tatanan pemerintahan yang baik dan bersih (Good and Clean Governance), namun yang tidak kalah pentingnya adalah salah satu upaya mewujudkan kepercayaan masyarakat, sebagaimana dengan tegas dinyatakan dalam Rencana Strategis Kepolisian Negara Republik Indonesia yaitu tercapainya kepercayaan masyarakat terhadap Polri dalam bentuk kepuasan masyarakat atas perlindungan, pengayoman dan pelayanan masyarakat;
- b. arah kebijakan Polri merupakan wujud percepatan dan keberlanjutan program reformasi birokrasi dan disusun dalam sebuah kerangka (*road map*) jangka panjang. Penguatan *road map* itu sendiri disusun dalam tiga langkah strategis yaitu penguatan institusi, terobosan kreatif dan peningkatan integritas. Untuk mewujudkan hal tersebut maka indikator yang digunakan adalah sebagai berikut : Polri yang melayani, Polri yang proaktif, Polri yang transparan dan Polri yang akuntabel;
- c. program unggulan yang telah dicanangkan Kapolri dalam rangka Reformasi Birokrasi Polri adalah program *Quick Wins* yang salah satunya adalah transparansi pelayanan di bidang rekrutmen anggota Polri (Penerimaan SIPSS, AKPOL, Bintara dan Tamtama Polri) dengan berpedoman pada prinsip Bersih, Transparan, Akuntabel dan Humanis (BETAH);
- d. untuk mendapatkan calon anggota Polri berkualitas yang akan berperan sebagai pelindung, pengayom dan pelayan masyarakat serta sebagai aparat penegak hukum yang profesional bermoral dan modern maka diperlukan seleksi yang ketat dengan kegiatan-kegiatan seleksi antara lain kegiatan kampanye, pengumuman, pendaftaran, penelitian, pemanggilan, pemeriksaan/pengujian dan penentuan akhir dengan tetap memegang prinsip Bersih, Transparan, Akuntabel dan Humanis (BETAH) serta *Clear and Clean*;
- e. dalam kegiatan seleksi sebagaimana tersebut diatas harus tetap berpedoman pada mekanisme, prosedur dan pedoman pelaksanaan seleksi penerimaan yang telah digariskan oleh Mabes Polri;
- f. agar tujuan dari kegiatan seleksi sebagaimana dimaksud diatas, dapat tercapai, dipandang perlu menyusun Standar Pelayanan tentang Penerimaan Anggota Polri T.A. 2020.

2. Persyaratan

2. Persyaratan

a. Persyaratan Umum

- 1) Warga Negara Indonesia (pria atau wanita);
- 2) beriman dan bertakwa kepada Tuhan Yang Maha Esa;
- 3) setia kepada Negara Kesatuan Republik Indonesia berdasarkan Pancasila dan Undang-Undang Dasar Negara Republik Indonesia Tahun 1945;
- 4) sehat jasmani dan rohani (surat keterangan sehat dari institusi kesehatan);
- 5) berumur paling rendah 18 tahun pada saat diangkat menjadi Anggota Polri;
- 6) tidak pernah dipidana karena melakukan suatu kejahatan yang dibuktikan dengan surat keterangan catatan kepolisian (SKCK);
- 7) lulus pendidikan pembentukan anggota Kepolisian.

b. Persyaratan Khusus

SIPSS

- 1) pria dan wanita belum pernah menjadi anggota Polri;
- 2) berijazah:
 - a) S-2 Profesi:
 - (1) Kedokteran Forensik;
 - (2) Kedokteran Spesialis Penyakit Dalam;
 - (3) Kedokteran Spesialis Bedah;
 - (4) Psikologi.
 - b) S-1/S-1 Profesi:
 - (1) Kedokteran umum (Profesi);
 - (2) Kedokteran gigi (Profesi);
 - (3) Sistem Informasi;
 - (4) Teknik Informatika;
 - (5) Multimedia/DKV;
 - (6) Ekonomi Akuntansi/Keuangan;
 - (7) Ekonomi Pembangunan;
 - (8) Teknik Listrik/Elektro;
 - (9) Teknik Metalurgi dan Material;
 - (10) Semua Prodi + sertifikat CPL IR *Flying School*.

c) D-IV.....

- c) D-IV:
 - (1) Ahli Nautika Tk. III (wajib memiliki ijazah Ahli Nautika Tk. III dari Ditjen Perhubungan Laut Kementerian Perhubungan Republik Indonesia);
 - (2) Ahli Teknik Tk. III (wajib memiliki ijazah Ahli Teknik Tk. III dari Ditjen Perhubungan Laut Kementerian Perhubungan Republik Indonesia).
 - d) khusus untuk Prodi Kedokteran:
 - (1) Dokter Forensik dan Klinis menyertakan surat keterangan lulus dari Kepala Bagian Program Pendidikan Dokter Spesialis (ijazah dokter spesialis);
 - (2) Dokter Umum dan Dokter Gigi wajib mempunyai Surat Tanda Selesai Internsip (STSI) dan Surat Tanda Registrasi (STR) Definitif.
 - e) khusus untuk S-2 Psikologi wajib mempunyai Surat Sertifikasi yang berisi “sebutan profesi psikolog” yang diterbitkan oleh HIMPSI (Himpunan Psikologi Indonesia);
- 3) bagi lulusan yang berasal dari Perguruan Tinggi Negeri/Swasta dengan program studi yang terakreditasi A dan B dengan IPK minimal 2,75 (terdaftar di BAN-PT) wajib melampirkan tanda lulus/ijazah yang dilegalisir/diketahui oleh Pembantu Dekan bidang Akademik;
 - 4) bagi lulusan Perguruan tinggi di Luar Negeri wajib melampirkan surat keputusan penyetaraan yang dikeluarkan oleh Dirjen Pendidikan Tinggi;
 - 5) umur pada saat pembukaan pendidikan pembentukan SIPSS TA 2020:
 - a) maksimal 40 (empat puluh) tahun untuk S-2/S-2 Profesi kedokteran;
 - b) maksimal 33 (tiga puluh tiga) tahun untuk S-2/S-2 Profesi dan S-1/S-2 berkompentensi tertentu;
 - c) maksimal 29 (dua puluh sembilan) tahun untuk S-1 Profesi;
 - d) maksimal 26 (dua puluh enam) tahun untuk S-1/D-IV.
 - 6) tinggi badan minimal (dengan berat badan seimbang menurut ketentuan yang berlaku):
 - a) pria : 158 (seratus lima puluh delapan) cm;
 - b) wanita : 155 (seratus lima puluh lima) cm.

AKPOL

- 1) pria/wanita, bukan anggota/mantan Polri/TNI dan PNS atau pernah mengikuti pendidikan Polri/TNI;
- 2) berijazah serendah-rendahnya SMA/MA jurusan IPA/IPS (bukan lulusan dan atau berijazah Paket A, B dan C) dengan ketentuan:
 - a) nilai kelulusan rata-rata Hasil Ujian Nasional/UN (bukan nilai gabungan):
 - (1) tahun 2016 s.d. 2019 dengan nilai rata-rata minimal 60,00;
 - (2) tahun 2020 akan ditentukan kemudian;
 - b) nilai kelulusan rata-rata Hasil Ujian Nasional/UN (bukan nilai gabungan) khusus Papua dan Papua Barat:
 - (1) tahun 2016 s.d. 2018 dengan nilai rata-rata minimal 60,00;
 - (2) tahun 2019 dengan nilai rata-rata minimal 55,00;
 - (3) tahun 2020 akan ditentukan kemudian.
- 3) bagi lulusan tahun 2020 (yang masih kelas XII) nilai rapor rata-rata kelas XII semester I minimal 70,00 dan setelah lulus menyerahkan nilai Ujian Nasional dengan nilai rata-rata yang akan ditentukan kemudian;
- 4) bagi yang berumur 16 sampai dengan kurang dari 17 tahun dengan ketentuan nilai rata-rata Ujian Nasional minimal 75,00 dan memiliki kemampuan Bahasa Inggris yang dibuktikan dengan nilai mata pelajaran Bahasa Inggris pada UN dan nilai rapor rata-rata mata pelajaran Bahasa Inggris minimal 75,00 serta melampirkan sertifikat TOEFL minimal skor 500;
- 5) ketentuan tentang Ujian Nasional Perbaikan:
 - a) bagi lulusan tahun 2016 s.d. 2019 yang mengikuti Ujian Nasional perbaikan dapat mengikuti seleksi penerimaan terpadu Akpol T.A. 2020 dengan ketentuan nilai rata-rata memenuhi persyaratan;
 - b) calon peserta yang mengulang di kelas XII baik di sekolah yang sama atau di sekolah yang berbeda tidak dapat mengikuti seleksi penerimaan Taruna Akpol T.A. 2020.
- 6) bagi pendaftar dari Pendidikan Diniyah Formal (PDF) dan Satuan Pendidikan Muadalah (SPM) pada pondok pesantren memiliki nilai kelulusan rata-rata hasil imtihan wathoni (Ujian Standar Nasional) atau ujian akhir muadalah, dengan nilai akhir kelulusan rata-rata 70,00;

7) berumur.....

- 7) berumur minimal 16 tahun dan maksimal 21 tahun pada saat pembukaan pendidikan;
- 8) tinggi badan minimal (dengan berat badan seimbang menurut ketentuan yang berlaku):
 - a) pria : 165 (seratus enam puluh lima) cm;
 - b) wanita: 163 (seratus enam puluh tiga) cm.

BINTARA POLRI

- 1) Bintara Polisi Tugas Umum:
 - a) Berijazah:
 - (1) lulusan SMA/MA jurusan IPA/IPS/Bahasa (bukan lulusan Paket A, B dan C);
 - (2) lulusan SMK semua jurusan kecuali jurusan tata busana dan tata kecantikan, khusus lulusan SMK yang melalui jalur Bakomsus diatur tersendiri;
 - (3) lulusan Satuan Pendidikan Muadalah (SPM/setingkat SMA) pada pondok pesantren dan lulusan Pendidikan Diniyah Formal (PDF/setingkat SMA);
 - (4) lulusan S-1/D-IV, D-III dengan IPK minimal 2,75 dan Prodi terakreditasi;
 - b) tinggi badan minimal (dengan berat badan seimbang menurut ketentuan yang berlaku):
 - (1) umum:
 - (a) Pria : 165 cm;
 - (b) Wanita : 160 cm.
 - (2) Wilayah Perbatasan (Wiltas)/Pulau-Pulau Kecil Terluar (PPKT)/Pulau-Pulau Terpencil (PPT):
 - (a) Pria : 163 cm;
 - (b) Wanita : 158 cm;
 - c) pendaftaran dan seleksi diselenggarakan di masing-masing Polda sesuai domisili;
- 2) Bintara Kompetensi Pelayaran/Polair:
 - a) berijazah:
 - (1) SMA/MA/SMK dan SMK Pelayaran/Perkapalan;
 - (2) D-III.....

- (2) D-III/D-IV Nautika dan Teknika dengan IPK minimal 2,75 dan prodi terakreditasi, (wajib memiliki ijazah Ahli Nautika dan Teknika Tk. III dari Ditjen Perhubungan Laut Kementerian Perhubungan Republik Indonesia);
 - (3) D-III/D-IV Teknik Perkapalan (Desain dan Rancang Bangun Kapal) dengan Akreditasi minimal B dengan IPK minimal 2,75 dan prodi terakreditasi.
 - b) tinggi badan minimal (dengan berat badan seimbang menurut ketentuan yang berlaku) untuk pria 165 cm, khusus ras Melanesia (Polda Papua dan Papua Barat) 160 cm;
 - c) pendaftaran dan seleksi dilaksanakan di masing-masing Polda sesuai domisili dan untuk uji kompetensi diselenggarakan di seluruh Polda yang terdapat calon peserta seleksi dengan melibatkan pihak-pihak yang berkompeten;
- 3) Bintara Kompetensi Teknologi Informasi (TI):
- a) Berijazah SMK jurusan:
 - (1) Teknik Komputer Jaringan;
 - (2) Multimedia;
 - (3) Teknik Komputer dan Informatika;
 - (4) Telekomunikasi;
 - (5) Rekayasa Piranti Lunak;
 - (6) Teknik Elektro.
 - b) tinggi badan minimal (dengan berat badan seimbang menurut ketentuan yang berlaku) untuk Pria 163 cm, khusus ras Melanesia (Polda Papua dan Papua Barat) 160 cm;
 - c) pendaftaran dan seleksi dilaksanakan di masing-masing Polda sesuai domisili dan untuk uji kompetensi diselenggarakan di seluruh Polda yang terdapat calon peserta seleksi dengan melibatkan pihak-pihak yang berkompeten;
- 4) Bintara Kompetensi Musik:
- a) berijazah SMK jurusan Seni Musik atau Sekolah Menengah Musik dengan menguasai (bukan menguasai karena hobi) minimal 1 (satu) instrumen musik sebagai berikut:
 - (1) Flute;

b) oboe.....

- (2) Oboe;
- (3) Clarinet;
- (4) Sax Alto;
- (5) Sax Tenor;
- (6) Trumpet;
- (7) Trombone;
- (8) Tuba;
- (9) Bason/Fagot;
- (10) Percusi;
- (11) Keyboard;
- (12) Electric Bas;
- (13) Electric Guitar;
- (14) Violin;
- (15) Drum Set;
- (16) Celo.

- b) tinggi badan minimal (dengan berat badan seimbang menurut ketentuan yang berlaku) untuk Pria 163 cm, khusus ras Melanesia (Polda Papua dan Papua Barat) 160 cm;
- c) pendaftaran dan seleksi dilaksanakan di masing-masing Polda dan untuk uji kompetensi diselenggarakan oleh Panpus (melalui *video conference* atau panpus turun ke Panda) dengan melibatkan pihak-pihak yang berkompeten;

5) Bintara Kompetensi Penerbang (Pilot):

- a) Berijazah:
 - (1) SMA/SMK/MA dan memiliki sertifikat *Civil Pilot License* (CPL) dari Sekolah Penerbangan;
 - (2) D-II/D-III/D-IV/S-I dan memiliki sertifikat *Civil Pilot License* (CPL) Sekolah Penerbangan.
- b) tinggi badan minimal (dengan berat badan seimbang menurut ketentuan yang berlaku) untuk Pria 165 cm, khusus ras Melanesia (Polda Papua dan Papua Barat) 160 cm;
- c) pendaftaran dan seleksi dilaksanakan di masing-masing Polda sesuai domisili dan untuk uji kompetensi diselenggarakan di seluruh Polda yang terdapat calon peserta seleksi dengan melibatkan pihak-pihak yang berkompeten;
- d) khusus bagi lulusan Bakomsus Penerbang dapat mengikuti Pendidikan Dikbang Alih Golongan Bintara ke Perwira melalui jalur Sekolah Inspektur Polisi (SIP) setelah berdinis selama 5 (lima) tahun atau berpangkat Briptu.

6) Bintara.....

- 6) Bintara Penyidik Pembantu:
- a) Berijazah D-IV/S-1 dengan Program Studi Ilmu Hukum, Akuntansi dan Teknologi Informatika, dengan IPK minimal 2,75 dan prodi terakreditasi minimal B;
 - b) tinggi badan minimal (dengan berat badan seimbang menurut ketentuan yang berlaku) untuk Pria 163 cm, khusus ras Melanesia (Polda Papua dan Papua Barat) 160 cm;
 - c) pendaftaran dan seleksi dilaksanakan di masing-masing Polda sesuai domisili dan untuk uji kompetensi diselenggarakan di seluruh Polda yang terdapat calon peserta seleksi dengan melibatkan pihak-pihak yang berkompeten.
- 7) Bintara Kompetensi Olahraga:
- a) Berijazah:
 - (1) SMA Keberbakatan Olahraga;
 - (2) S-1 Jurusan Pendidikan Olahraga dengan IPK minimal 2,75 dari Perguruan Tinggi Negeri terakreditasi;
 - b) tinggi badan minimal (dengan berat badan seimbang menurut ketentuan yang berlaku) untuk Pria 165 cm, khusus ras Melanesia (Polda Papua dan Papua Barat) 160 cm;
 - c) pendaftaran dan seleksi dilaksanakan di masing-masing Polda sesuai domisili dan untuk uji kompetensi diselenggarakan di seluruh Polda yang terdapat calon peserta seleksi dengan melibatkan Kemenpora dan Kanwil Kemenpora serta KONI setempat.
- 8) Bintara Kompetensi Agama:
- a) berijazah Madrasah Ibtidaiyah/Sekolah Dasar (MI/SD), Madrasah Tsanawiyah (MTs) dan Madrasah Aliyah (MA) jurusan agama, Sekolah Menengah Teologi Kristen, Sekolah Menengah Agama Kristen, Sekolah Menengah Agama Katolik dan SMA Utama Widya Pasraman Ganesha Parwati;
 - b) tinggi badan minimal (dengan berat badan seimbang menurut ketentuan yang berlaku) untuk Pria 163 cm, khusus ras Melanesia (Polda Papua dan Papua Barat) 160 cm;
 - c) pendaftaran dan seleksi dilaksanakan di masing-masing Polda dan untuk uji kompetensi diselenggarakan dengan bekerjasama Kantor Kanwil Kemenag Provinsi/ Kota/ Kabupaten.

9) Bintara.....

9) Bintara Kompetensi Tata Boga

- a) berijazah SMK Tata Boga;
- b) tinggi badan minimal (dengan berat badan seimbang menurut ketentuan yang berlaku) untuk pria 165 cm, khusus ras Melanesia (Polda Papua dan Papua Barat) 160 cm;
- c) pendaftaran dan seleksi dilaksanakan di masing-masing Polda sesuai domisili dan untuk uji kompetensi diselenggarakan di seluruh Polda yang terdapat calon peserta seleksi dengan melibatkan pihak-pihak yang berkompeten;

10) Bintara Kompetensi Perawat

- a) berijazah D-III Perawat, mempunyai Surat Tanda Registrasi (STR) yang masih berlaku dan diutamakan mempunyai sertifikat *Basic Cardiovascular Life Support* (BCLS) atau *Basic Trauma Life Support* (BTLS) dengan IPK minimal 2,75 dan Prodi terakreditasi;
- b) tinggi badan minimal (dengan berat badan seimbang menurut ketentuan yang berlaku):
 - (1) untuk pria : 163 cm, khusus ras Melanesia (Polda Papua dan Papua Barat) 160 cm;
 - (2) untuk wanita: 160 cm, khusus ras Melanesia (Polda Papua dan Papua Barat) 158 cm.
- c) pendaftaran dan seleksi dilaksanakan di masing-masing Polda sesuai domisili dan untuk uji kompetensi diselenggarakan di seluruh Polda yang terdapat calon peserta seleksi dengan melibatkan pihak-pihak yang berkompeten;

11) Bintara Kompetensi Bidan

- a) berijazah D-III Bidan, mempunyai Surat Tanda Registrasi (STR) yang masih berlaku dan mempunyai sertifikat *Basic Cardiovascular Life Support* (BCLS) atau *Basic Trauma Life Support* (BTLS) dengan IPK minimal 2,75 dan prodi terakreditasi;
- b) tinggi badan minimal (dengan berat badan seimbang menurut ketentuan yang berlaku) untuk wanita 160 cm, khusus ras Melanesia (Polda Papua dan Papua Barat) 158 cm;
- c) pendaftaran dan seleksi dilaksanakan di masing-masing Polda sesuai domisili dan untuk uji kompetensi diselenggarakan di seluruh Polda yang terdapat calon peserta seleksi dengan melibatkan pihak-pihak yang berkompeten;

12) Bintara.....

- 12) Bintang Kompetensi Pramugari
- a) Berijazah:
 - (1) SMA/SMK/MA dan memiliki sertifikat Lembaga Pendidikan dan Keterampilan Pramugari;
 - (2) D-III/D-IV/S-I dan memiliki sertifikat Lembaga Pendidikan dan Keterampilan Pramugari;
 - b) tinggi badan minimal (dengan berat badan seimbang menurut ketentuan yang berlaku) untuk wanita 165 cm;
 - c) pendaftaran dan seleksi dilaksanakan di masing-masing Polda sesuai domisili dan untuk uji kompetensi diselenggarakan di seluruh Polda yang terdapat calon peserta seleksi dengan melibatkan pihak-pihak yang berkompeten.

TAMTAMA POLRI

- 1) pria bukan anggota/mantan Polri/TNI dan PNS atau pernah mengikuti pendidikan Polri/TNI;
- 2) berijazah:
 - a) Tamtama Brimob
 - (1) SMA/MA/SMK semua jurusan kecuali jurusan Tata Busana dan Tata Kecantikan (bukan lulusan Paket A dan B) dengan kriteria lulus dan diutamakan memiliki kualifikasi mengemudi (dengan melampirkan Surat Izin Mengemudi (SIM) A);
 - (2) lulusan Satuan Pendidikan Muadalah (SPM/setingkat SMA) pada pondok pesantren dan lulusan Pendidikan Diniyah Formal (PDF/setingkat SMA) dengan kriteria lulus dan diutamakan memiliki kualifikasi mengemudi (dengan melampirkan SIM A);
 - b) Tamtama Polair
 - (1) SMA/MA/SMK semua jurusan kecuali jurusan Tata Busana dan Tata Kecantikan (bukan lulusan Paket A dan B) dengan kriteria lulus;
 - (2) SMK jurusan Pelayaran dengan Kriteria lulus;
 - (3) lulusan Satuan Pendidikan Muadalah (SPM/ setingkat SMA) pada pondok pesantren dan lulusan Pendidikan Diniyah Formal (PDF/setingkat SMA).
- 3) bagi yang masih duduk di kelas XII SMA/SMK/MA/ sederajat menggunakan nilai rata-rata rapor semester 1 (satu), setelah dinyatakan lulus menyerahkan ijazah dan diberlakukan persyaratan sebagaimana pada angka 4 huruf b;

4) ketentuan.....

- 4) ketentuan tentang Ujian Nasional Perbaikan:
- bagi lulusan tahun 2016 s.d. 2019 yang mengikuti Ujian Nasional perbaikan dapat mengikuti seleksi penerimaan terpadu Tamtama Polri T.A. 2020 dengan ketentuan nilai rata-rata memenuhi persyaratan;
 - calon peserta yang mengulang di kelas XII baik di sekolah yang sama atau di sekolah yang berbeda tidak dapat mengikuti seleksi penerimaan terpadu Tamtama Polri T.A. 2020.
- 5) usia minimal 17 tahun 8 bulan dan usia maksimal 22 tahun pada saat pembukaan pendidikan;
- 6) tinggi badan minimal 165 cm, khusus ras Melanesia (Polda Papua dan Papua Barat) 163 cm.

3. Sistem Mekanisme dan Prosedur

Proses seleksi Anggota Polri adalah sebagaimana gambar dibawah ini :

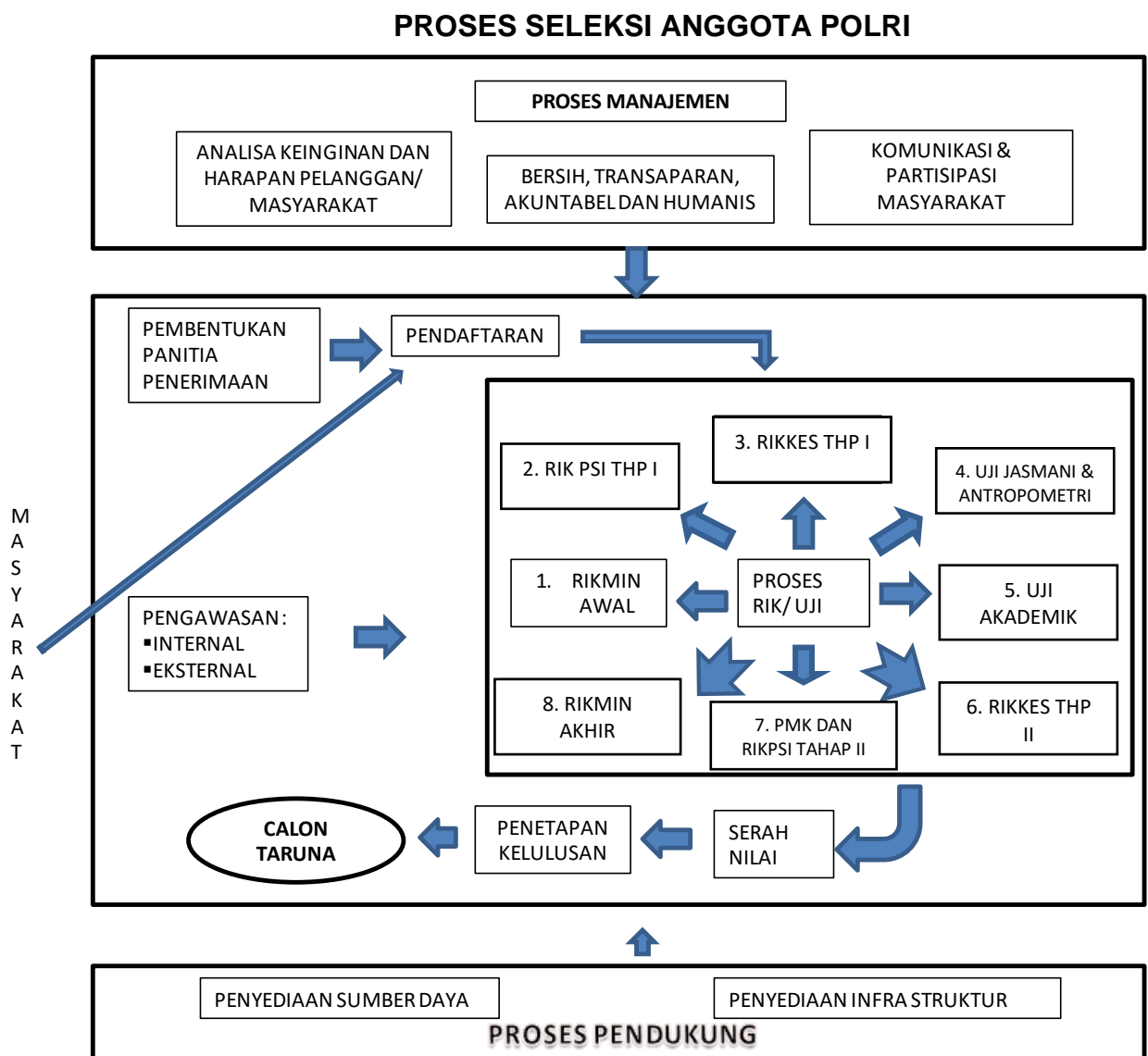

3. Jangka Waktu Pelayanan

SIPSS

NO	KEGIATAN	JADWAL	KET
1	KAMPANYE DAN PENDAFTARAN ONLINE	Senin, 06 Januari 2020 s.d Jumat, 24 Januari 2020	19 HARI
2	VERIFIKASI CALON DAN DOKUMEN	Senin, 06 Januari 2020 s.d Jumat, 24 Januari 2020	23 HARI
3	a. PENANDATANGANAN PAKTA INTEGRITAS DAN PENGAMBILAN SUMPAH PANITIA, CALON SISWA SIPSS SERTA ORANG TUA/WALI b. UKUR TINGGI DAN BERAT BADAN OLEH TIM RIKMIN RIKKES DAN TIM UJI JASMANI c. PEMERIKSAAN ADMINISTRASI AWAL, PENGUMUMAN DAN KIRIM HASIL	Selasa, 28 Januari 2020	1 HARI
4	UJI TKK ASPEK PENGETAHUAN, PENGUMUMAN DAN KIRIM HASIL TGL 29 JANUARI 2020	Kamis, 30 Januari 2020	1 HARI
5	PEMERIKSAAN KESEHATAN TAHAP I, PENGUMUMAN DAN KIRIM HASIL TGL 31 JANUARI 2020	Jumat, 31 Januari 2020	1 HARI
6	PEMERIKSAAN PSIKOLOGI, PENGUMUMAN DAN KIRIM HASIL TGL 1 FEBRUARI 2020	Sabtu, 1 Februari 2020	1 HARI
7	SIDANG TERBUKA MENUJU RIKKES TAHAP II DI TINGKAT PANDA MELALUI VICON DIKUTI SELURUH PANDA BERSAMA PANPUS DAN KIRIM HASIL TANGGAL 4 FEBRUARI 2020	Selasa, 4 Februari 2020	1 HARI
8	PEMERIKSAAN KESEHATAN TAHAP II, PENGUMUMAN DAN KIRIM HASIL TANGGAL 6 FEBRUARI 2020	Rabu, 5 Februari 2020 s.d Kamis, 6 Februari 2020	2 HARI
9	PENELURUSAN MENTAL KEPERIBADIAN (PMK), PENGUMUMAN DAN KIRIM HASIL TANGGAL 7 FEBRUARI 2020	Jumat, 7 Februari 2020	1 HARI
10	PEMERIKSAAN ADMINISTRASI AKHIR, PENGUMUMAN DAN KIRIM HASIL TANGGAL 11 FEBRUARI 2020	Senin, 10 Februari 2020 s.d Selasa, 11 Februari 2020	2 HARI
11	SIDANG TERBUKA KELULUSAN TINGKAT PANDA MELALUI VICON DIKUTI SELURUH PANDA BERSAMA PANPUS KIRIM HASIL TANGGAL 12 FEBRUARI 2020	Rabu, 12 Februari 2020	1 HARI
12	PERSIAPAN PERGESERAN CASIS KE LEMDIKLAT POLRI	Sabtu, 15 Februari 2020	1 HARI

BAKOMSUS PERAWAT DAN BIDAN**AKPOL DAN TAMTAMA POLRI**

BULAN	HARI	TANGGAL	JENIS PENERIMAAN ANGGOTA POLRI		KET
			AKPOL	TAMTAMA	
1	2	3	4	5	6
JULI	RABU	1			
JULI	KAMIS	2	PAKTA INTEGRITAS DAN PENGAMBILAN SUMPAH		
JULI	JUMAT	3	RIKMIN AWAL (DIPOLRES), PENGUMUMAN DAN KIRIM HASIL 4 JULI		
JULI	SABTU	4			
JULI	MINGGU	5	RIKES I AKPOL DAN TAMTAMA (PENGUMUMAN LANGSUNG) KIRIM HASIL RIKES TANGGAL 8 JULI		
JULI	SENIN	6			
JULI	SELASA	7			
JULI	RABU	8			
JULI	KAMIS	9	RIKPSI I, PENGUMUMAN DAN KIRIM HASIL 10 JULI		
JULI	JUMAT	10			
JULI	SABTU	11		RIKPSI I, PENGUMUMAN DAN KIRIM HASIL 12 JULI	
JULI	MINGGU	12			
JULI	SENIN	13	UJI JASMANI AKPOL DAN TAMTAMA PENGUMUMAN DAN DAN KIRIM HASIL 16 JULI		
JULI	SELASA	14			
JULI	RABU	15	UJI JASMANI AKPOL DAN TAMTAMA PENGUMUMAN DAN DAN KIRIM HASIL 16 JULI		
JULI	KAMIS	16			

BULAN	HARI	TANGGAL	JENIS PENERIMAAN ANGGOTA POLRI		KET
			AKPOL	TAMTAMA	
1	2	3	4	5	6
JULI	JUMAT	17	UJI AKADEMIK DAN NILAI AKHIR AKADEMIK DAN KIRIM HASIL 18 JULI		
JULI	SABTU	18			
JULI	MINGGU	19		UJI AKADEMIK DAN NILAI AKHIR AKADEMIK DAN KIRIM HASIL 20 JULI	
JULI	SENIN	20			
JULI	SELASA	21	SIDANG TERBUKA PENENTUAN KELULUSAN MENGIKUTI RIKKES II, DAN KIRIM HASIL 21 JULI		
JULI	RABU	22	RIKKES II, PENGUMUMAN DAN KIRIM HASIL 23 JULI		
JULI	KAMIS	23			
JULI	JUMAT	24	PMK DAN PSI II SERTA PENGUMUMAN DAN KIRIM HASIL TANGGAL 25 JULI		
JULI	SABTU	25			
JULI	MINGGU	26		PMK DAN PSI II SERTA PENGUMUMAN DAN KIRIM HASIL TANGGAL 27 JULI	
JULI	SENIN	27			
JULI	SELASA	28	RIKMIN AKHIR, DAN KIRIM HASIL TANGGAL 29 JULI		
JULI	RABU	29			
JULI	KAMIS	30	SIDANG TERBUKA KELULUSAN TINGKAT PANDA DAERAH, DAN KIRIM HASIL TANGGAL 30 JULI		
JULI	JUMAT	31	IDUL ADHA		
AGUSTUS	SABTU	1			
AGUSTUS	MINGGU	2		BERANGKAT KE TEMPAT DIK	

BULAN	HARI	TANGGAL	JENIS PENERIMAAN ANGGOTA POLRI		KET
			AKPOL	TAMTAMA	
1	2	3	4	5	6
AGUSTUS	SENIN	3	CATAR TIBA DI AKPOL	CASIS TIBA DI PUSDIK DAN PERSIAPAN BUKA DIK	
AGUSTUS	SELASA	4	RANGKAIAN SELEKSI TINGKAT PANPUS	BUKA DIKTUK TAMTAMA	
AGUSTUS	RABU	5			
AGUSTUS	KAMIS	6			
AGUSTUS	JUMAT	7			
AGUSTUS	SABTU	8			
AGUSTUS	MINGGU	9			
AGUSTUS	SENIN	10			
AGUSTUS	SELASA	11			
AGUSTUS	RABU	12			
AGUSTUS	KAMIS	13			
AGUSTUS	JUMAT	14			
AGUSTUS	SABTU	15			
AGUSTUS	MINGGU	16			
AGUSTUS	SENIN	17			
AGUSTUS	SELASA	18			
AGUSTUS	RABU	19			
AGUSTUS	KAMIS	20			

BULAN	HARI	TANGGAL	JENIS PENERIMAAN ANGGOTA POLRI		KET
			AKPOL	TAMTAMA	
1	2	3	4	5	6
AGUSTUS	JUMAT	21			
AGUSTUS	SABTU	22			
AGUSTUS	MINGGU	23			
AGUSTUS	SENIN	24			
AGUSTUS	SELASA	25			
AGUSTUS	RABU	26			
AGUSTUS	KAMIS	27			
AGUSTUS	JUMAT	28	SIDANG LULUS AKHIR		
AGUSTUS	SABTU	29	PERSIAPAN BUKA DIK		
AGUSTUS	MINGGU	30			
AGUSTUS	SENIN	31			
SEPTEMBER	SELASA	1	BUKA DIKSAR DI MAGELANG		
SEPTEMBER	RABU	2			

5. Biaya

Selama pelaksanaan kegiatan seleksi penerimaan Anggota Polri TA. 2020 tidak dipungut biaya kepada peserta seleksi.

6. Produk Layanan

Adapun produk layanan penerimaan anggota Polri TA. 2020 berupa tahapan seleksi meliputi :

- a) rikmin awal dgn penilaian scr kualitatif (MS/TMS);
- b) rikpsi hap I dgn penilaian scr kuantitatif;
- c) rikes hap I dgn penilaian scr kualitatif (MS/TMS);

d) uji.....

- d) uji kesamaptaan jasmani dgn penilaian scr kuantitatif;
- e) pemeriksaan antropometri dgn penilaian scr kualitatif (MS/TMS);
- f) uji akademik/kompetensi dgn penilaian scr kuantitatif (pembobotan);
- g) rikkes hap II (termasuk keswa untuk Bintara dan Tamtama) dgn penilaian scr kualitatif (MS/TMS);
- h) rikpsi hap II (wawancara) dgn penilaian scr kualitatif (MS/TMS);
- i) pendalaman PMK dgn penilaian scr kualitatif (MS/TMS);
- j) rikmin akhir dgn penilaian scr kualitatif (MS/TMS);
- k) giat supervisi di Panda oleh tim supervisi Panpus;
- l) sidang terbuka kelulusan akhir.

7. Penanganan Pengaduan, Saran dan Masukan / Apresiasi

Untuk pengaduan, saran dan masukan selama kegiatan seleksi penerimaan Anggota Polri TA. 2020 dapat disampaikan melalui :

- a. Posko Call Center : 081270900079
- b. Email : jatengdiapers@yahoo.co.id

8. Dasar Hukum

- a. Undang – Undang Nomor 2 Tahun 2002 tentang Kepolisian Negara Republik Indonesia;
- b. Peraturan Kepala Kepolisian Negara Republik Indonesia Nomor 10 Tahun 2016 tentang Penerimaan Calon Anggota Kepolisian Negara Republik Indonesia;
- c. Keputusan Kepala Kepolisian Negara Republik Indonesia Nomor: Kep/2502/XII/2019 tanggal 23 Desember 2019 tentang Program Pendidikan dan Latihan Polri T.A. 2020;
- d. Keputusan Kepala Kepolisian Negara Republik Indonesia Nomor: Kep/559/III/2020 tanggal 5 Maret 2020 tentang Penerimaan Terpadu Taruna/I Akpol T.A. 2020;
- e. Keputusan Kepala Kepolisian Negara Republik Indonesia Nomor: Kep/560/III/2020 tanggal 5 Maret 2020 tentang Penerimaan Terpadu Bintara Polri T.A. 2020;
- f. Keputusan Kepala Kepolisian Negara Republik Indonesia Nomor: Kep/561/III/2020 tanggal 5 Maret 2020 tentang Penerimaan Terpadu Tamtama Polri T.A. 2020.

9. Sarana Prasarana dan Fasilitas

- a. Gedung / Tempat:
 - 1) Gedung Kompleks PRPP Jateng;
 - 2) Convention Hall Masjid Agung Jawa Tengah;
 - 3) Gedung Borobodur Polda Jateng;
 - 4) Lab. Komputer SMK N 7 Semarang;
 - 5) Ruang Biddokkes Polda Jateng;
 - 6) Stadion Taruna Akpol Semarang.

b. Peralatan / Perlengkapan:

- 1) Laptop;
- 2) LCD Proyektor;
- 3) Scanner;
- 4) Printer;
- 5) Mesin Fotocopy;
- 6) Alat tulis.
- 7) TV LCD;
- 8) Sound system;
- 9) Meja / kursi.

10. Kompetensi Pelaksanaan

- a. Diskdikbud : pemeriksaan keabsahan Ijazah;
- b. Dispermasdesdukcapil : pemeriksaan keabsahan surat identitas;
- c. UPTD Metrologi Legal : pemeriksaan ukur tinggi dan berat badan;
- d. IDI : pemeriksaan kesehatan;
- e. HIMPSI : pemeriksaan psikologi;
- f. Disporapar : uji kemampuan jasmani;
- g. SMA/SMK Kota Semarang : uji akademik.

11. Pengawas Internal

- a. agar pelaksanaan penerimaan Anggota Polri dapat berjalan dengan tertib, lancar, sejalan dengan prinsip bersih, transparan, akuntabel dan humanis diperlukan pengawasan yang ketat dan terus menerus;
- b. pengawasan dapat dilakukan secara internal oleh pengembalian fungsi pengawasan dalam struktur organisasi Polri (Itwasda dan Propam);
- c. pengawasan internal dilaksanakan sebagai berikut :
 - 1) secara fungsional organisasi Polri oleh Itwasda dan Bid Propam Polda Jateng;
 - 2) secara kepanitiaan oleh Panda terhadap Panbanrim dalam bentuk supervisi;
 - 3) pelaksanaan audit internal oleh Panda terhadap proses pelaksanaan penerimaan Taruna Akpol.

12. Jumlah Pelaksana

a. Kedudukan dan keanggotaan Panitia Daerah

- 1) Ketua : Kapolda Jateng
- 2) Wakil Ketua : Wakapolda Jateng

3) Ketua.....

- 3) Ketua pelaksana : Karo SDM Polda Jateng
- 4) Sekretaris : Kabagdalpers Polda Jateng
- 5) Bendahara : Kaurkeu Biro SDM
- 6) Ketua Tim :
 - a) Ka Tim Wasdal : Irwasda Polda Jateng
 - b) Ka Tim Rikmin : Dirbinmas Polda Jateng
 - c) Ka Tim Psikologi : Kabidkeu Polri Polda Jateng
 - d) Ka Tim Kesehatan : Kabiddokkes Polda Jateng
 - e) Ka Tim Jasmani : Dirsabhara Polda Jateng
 - f) Ka Tim Akademik : Kabid TI Polda Jateng
 - g) Ka Tim PMK dan Keamanan : Kabidpropam Polda Jateng
 - h) Ka Tim Kampanye dan Dokumentasi : Kabidhumas Polda Jateng
 - i) Ka Tim Panbanrim : Kapolres/Ta/Tabes

b. Jumlah Panitia

- 1) Tim Sekretariat : 11 orang
- 2) Tim Pengawas : 7 orang
- 3) Tim Audit Internal : 9 orang
- 4) Tim Kampanye & Dokumentasi : 2 orang
- 5) Tim Rikmin : 31 orang
- 6) Tim Rik Psikologi : 11 orang
- 7) Tim Uji Akademik : 24 orang
- 8) Tim Rikkes : 70 orang
- 9) Tim Uji Kesjas : 105 orang
- 10) Tim PMK dan Keamanan : 14 orang
- 11) Tim Pembantu Umum : 10 orang
- 12) Bendahara : 7 orang
- 13) Tim Pembina : 18 orang
- 14) Tim Ukur Kepuasan Pelanggan : 5 orang

13. Evaluasi Kinerja Pelayanan

Analisa dan Evaluasi pelaksanaan kegiatan dilaksanakan pada saat rangkaian kegiatan seleksi penerimaan anggota Polri T.A. 2020 selesai.

Semarang, Januari 2020
a.n. KEPALA KEPOLISIAN DAERAH JAWA TENGAH
KARO SDM

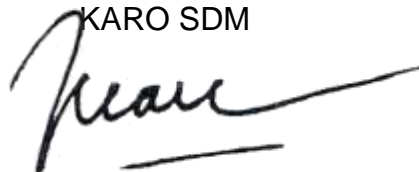

Drs. IRIANSYAH, S.H.
KOMISARIS BESAR POLISI NRP 64050874

KEPOLISIAN NEGARA REPUBLIK INDONESIA
DAERAH JAWA TENGAH
BIRO SUMBER DAYA MANUSIA



STANDAR PELAYANAN
tentang
PENERIMAAN ANGGOTA POLRI T.A. 2020

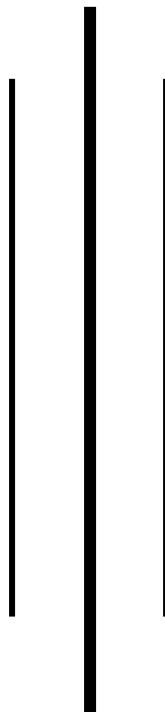

Semarang, Januari 2020